Приложение № 2
к приказу Федерального агентства
воздушного транспорта
от _____№ _____
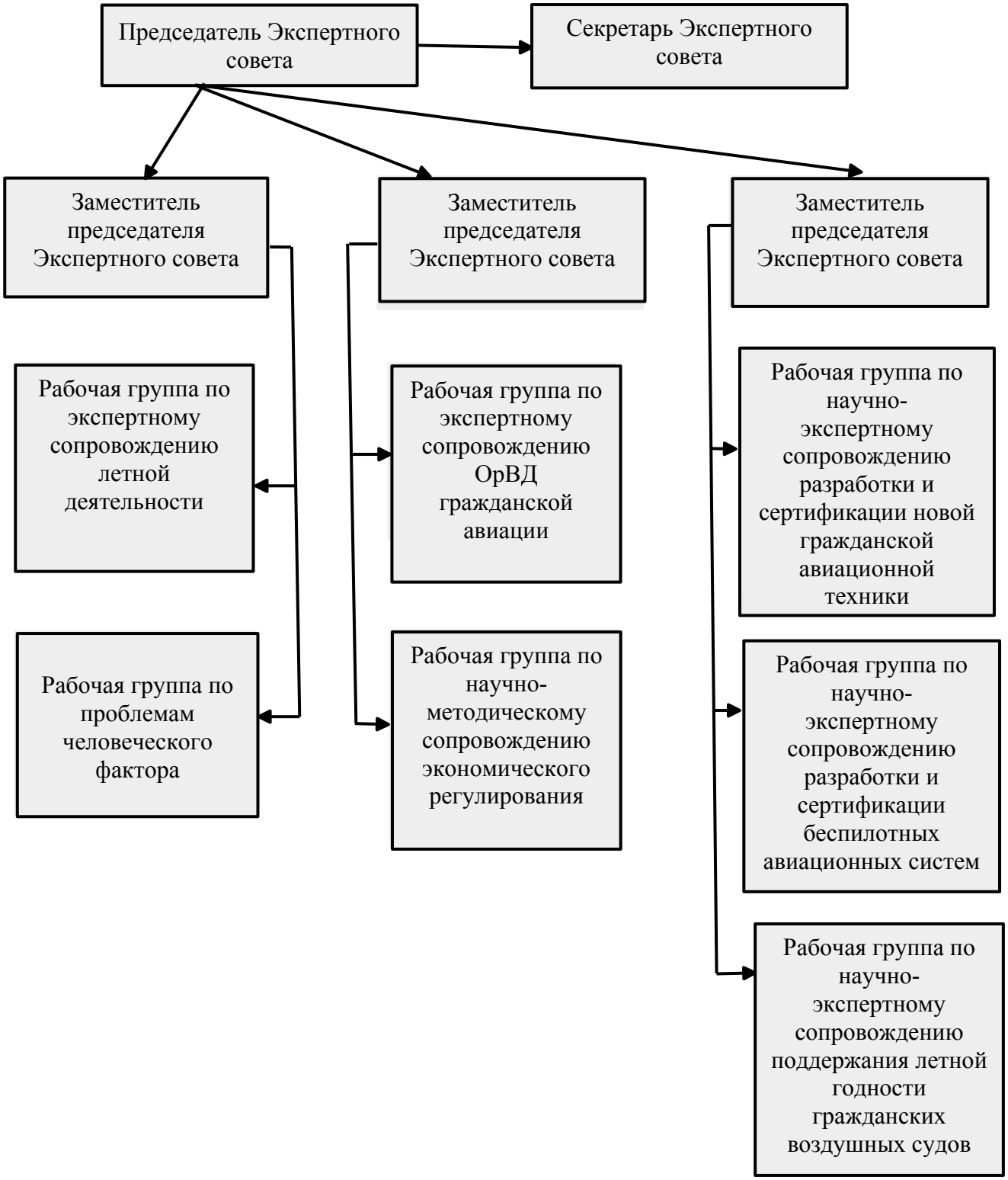
Организационная структура
Экспертного совета гражданской авиации России